

**SCIENTIFIC LETTERS**  
**OF ACADEMIC SOCIETY OF MICHAL BALUDANSKY**



**ISSN 1338-9432**

**1**  $\frac{4}{2013}$

SCIENTIFIC LETTERS  
OF ACADEMIC SOCIETY  
OF MICHAL BALUDANSKY

ISSN 1338-9432

EDITORIAL OFFICE:

**Academic Society  
of Michal Baludansky,**  
Humenská 16,  
040 11 Košice, Slovakia,  
tel.: + 421 (0)903 275 823  
e-mail: [asmiba@asmiba.sk](mailto:asmiba@asmiba.sk),  
[michal.varchola@asmiba.sk](mailto:michal.varchola@asmiba.sk)

EDITOR IN CHIEF:

▲ Dr.h.c. prof.h.c. Ing.  
**Michal VARCHOLA, PhD.,**  
President of Academic Society  
of Michal Baludansky, Slovakia

DEPUTY EDITORS IN CHIEF:

▲ prof. **Tomasz WOŁOWIEC, PhD.**  
Institute for Financial Research and  
Analyses, University of Information  
Technology and Management in  
Rzeszow, Poland

▲ Ing. **Peter TULEJA, PhD.,**  
Technical University of Košice,  
Slovakia

SENIOR EDITORS:

▲ Ing. **Lenka DUBOVICKÁ, PhD.,**  
University of Central Europe of Skalica,  
Slovakia

▲ Ing. **Michal VARCHOLA, PhD.,**  
Technical University of Košice,  
Slovakia

EDITORIAL ADVISORY BOARD:

▲ prof. **Petro ATAMANCHUK, DrSc.**  
Kamyane-Podilskiy National University  
of Ivan Ogienko, Ukraine

▲ prof. Dr. **Gavril ARDELEAN, PhD.,**  
Vasile Goldis University Arad, Romania

▲ Dr.h.c. prof. Dr. **Yuriy BOSHITSKIY,**  
PhD., Kyiv University of Law of the  
National Academy Sciences of Ukraine,  
Ukraine

▲ prof. Dr. **Mihály DOBRÓKA,**  
University of Miskolc, Hungary

▲ prof. Dr. **Richard JABLONSKI,**  
University of Technology and Life  
Sciences, Bydgoszcz, Poland

▲ Dr.h.c. Doc. RNDr. **František  
JIRÁSEK, DrSc.,** International Institute  
of Business and Law in Prague, Czech  
republic

▲ **Oleksandr NESTEROV, DrSc.,** Ural  
Federal University of Ekaterinburg,  
Russia

▲ associate prof. **Sergiy PRIYMA,**  
PhD., Melitopol Bogdan Khmelnytsky  
State Pedagogical University, Ukraine

▲ Dr.h.c. Ing. **Heidy SHWARCZOVIČ,**  
PhD., University of Central Europe of  
Skalica, Slovakia

▲ Academician of RAES **Vasil  
SIMCHERA, DrSc.,** Russian Academy  
Economics Sciences, Russia

▲ prof. Dr. **Oksana VASHCHUK, PhD.,**  
Transcarpatian State University, Ukraine

▲ Dr.h.c. prof. Ing. **Jozef ŽIVČÁK,**  
PhD., Technical University of Košice,  
Slovakia



TO OUR READERS

Dear Reader,

this journal, the "Scientific Letters of Academic Society of Michal Baludansky", has been conceived by the founders of the Michal Baludansky Academic Society as a printed platform for exchanging knowledge between university scholars and experts of different countries who take a keen interest in the life and activity of the outstanding scientist, educationalist and statesman Michal

Baludansky. The journal is published four times a year. The fourth issue «Scientific Letters of Academic Society of Michal Baludansky» in 2013 is devoted to Melitopol Bogdan Khmelnytsky State Pedagogical University.

Melitopol Bogdan Khmelnytsky State Pedagogical University has 90-years' long history. Over the years the school has trained over 30,000 professionals who are successfully working in Ukraine and abroad. In 2004 the University for his significant contribution to education in the state was awarded Letter of Commendation of the Cabinet of Ministers of Ukraine.

Today, the seven faculties of the MSPU - The Faculty of Chemistry and Biology, Nature-geographical Faculty, Social and Humanities Faculty, Philological Faculty, The Faculty of Informatics and Mathematics, The Faculty of Economics, The Faculty of Arts and Art Education study more than five thousand students. Training is carried out in 6 areas and 19 specialties. The university carried Bachelors and Masters.

30 departments of the University has about 300 teachers, among them 16 - doctors, professors, academicians specialized academies and 127 candidates of sciences, associate professors. In recent years, significantly updated content of curricula and programs implemented computer technology, credit and modular training.

Established in 2000, the system of training of students, includes preparatory courses, the Regional Pedagogical Lyceum "Tvorchist", educational and counseling services in rural areas of the region, school of Mathematics and Computer Science, Minor Academy of Sciences. Every year University student Olympiad "Intellectual", the regional contest of gifted youth in music, contest "School of the Future", Regional competitive-discovery program "Teleerudy" are conducted.

Today there are seven university buildings, library, 2 gyms, 10 computer classes, agrobiological complex on the basis of which educational and research work at the level of modern requirements, dendrology park where there are about 150 species of wild trees and cultural equestrian school and aviation complex are held.

Melitopol Pedagogical University has two student dormitories and dining room. For leisure and recreation professors and students there exist sanatorium, educational field base in village Bohatyr, educational and sports facilities in the village Kirillovka, educational, scientific and field complex in the village Stepanivka.

In the university actively functions the system of student government. Yearly youth festival of pop art "Universytetski zori", the feast of beauty and grace "Miss University" and "Mr. University", the festival of Ukrainian folk art "Cossacks kin". University KVN team "Timeout" was runner-student league of KVN, jazz quartet "Sound-Version" - participant of the All-Ukrainian festival of modern Ukrainian songs.

A center of students culture and art was founded. There are collectives of amateur performances, including four Ukraine national teams: Folk Orchestra, ensemble of instrumental music "Tavria pectoral", Choir, Symphonic Band under the guidance of professor U. M. Baya became a multiple winner and winner of international competitions and festivals.

All events in university life are observed by the university newspaper "Intellect".

In 2003 the new Museum of the University history was open. Now the museum has about a thousand exhibits, documents, diplomas, student record books, greeting address, medals, cups, photo albums, photos and other things.

As a result of the rating of the Ministry of Education and Science of Ukraine among higher educational institutions of Ukraine University in 2003 took third place, in 2006 - Fourth place.

*Michal Varchola, editor*

## Обращение к читателю

Предлагаемый читателю журнал «*Scientific Letters of Academic Society of Michal Baludansky*» задуман основателями Академического сообщества Михаила Балудянского как печатаное издание по обмену знаний между учеными и специалистами университетов разных стран, имеющих непосредственное отношение к жизни и деятельности выдающего ученого, педагога и государственного деятеля Михаила Балудянского. Журнал публикуется четыре раза в год. Четвертый номер 2013 года посвящен Мелитопольскому государственному педагогическому университету имени Богдана Хмельницкого.



Мелитопольский государственный педагогический университет за 90 лет существования подготовил более 30 тысяч специалистов, успешно работающих как в Украине, так и за ее пределами. В 2004 году коллектив университета за весомый вклад в развитие образования в стране был награжден Почетной грамотой Кабинета Министров Украины.

Сегодня на семи факультетах МГПУ - химико-биологическом, естественно-географическом, социально-гуманитарном, филологическом, информатики и математики, экономическом, искусств и художественного образования обучается более пяти тысяч студентов. Подготовка осуществляется по 6 направлениям и 19 специальностям. В университете осуществляется подготовка бакалавров, специалистов и магистров.

На 30 кафедрах университета работает около 300 преподавателей, среди которых 16 - докторов наук, профессоров, академиков отраслевых академий и 127 кандидатов наук, доцентов. На протяжении последних лет существенно обновлено содержание учебных планов и программ, введены компьютерные технологии, кредитно-модульная система обучения.

Созданная в 2000 году система подготовки будущих абитуриентов, включает подготовительное отделение, областной педагогический лицей "Творчество", учебно-консультационные пункты в сельских районах региона, школу математики и информатики, Малую академию наук. Ежегодно проводятся ученическая университетская олимпиада "Интеллектуал", региональный конкурс одаренной молодежи в области музыкального искусства, конкурсе "Школа будущего", областная конкурсно-познавательная программа "Телеерудит".

Сегодня в университете насчитывается 7 учебных корпусов, библиотека, 2 спортивных зала, 10 компьютерных классов, агробиологический комплекс, на базе которого проводится учебная и научно-исследовательская работа на уровне современных требований, дендрологический парк, в котором насчитывается около 150 видов дикорастущих и культурных деревьев, конноспортивная школа и автотранспортный комплекс.

Мелитопольский педагогический университет имеет 2 студенческих общежития и столовую. Для организации отдыха и оздоровления преподавателей и студентов работает санаторий-профилакторий, учебно-полевая база

в с. Богатир, учебно-спортивная база в с. Кирилловка, учебно-научно-полевой комплекс в с. Степановка.

В университете активно функционирует система студенческого самоуправления. Ежегодно проводится молодежный фестиваль эстрадного искусства "Университетские звезды", праздник красоты и грации "Мисс университет" и "Мистер университет", фестиваль украинского народного творчества «Козацькому роду нема переводу». Университетская команда КВН "Таймаут" стала серебряным призером студенческой лиги КВН, джаз-квартет "Саунд-версия" - многократный участник Всеукраинских фестивалей современной украинской эстрадной песни.

Создан Центр культуры и искусства студенческой молодежи. Работают коллективы художественной самодеятельности, среди которых 4 народных коллектива Украины: оркестр народных инструментов, ансамбль инструментальной музыки "Таврическая пектораль", хоровая капелла, духовой оркестр. Оркестр народных инструментов под руководством профессора Ю.М. Бая становился многократным дипломантом и лауреатом международных конкурсов и фестивалей.

Разносторонняя жизнь вуза освещается в университетской газете "Интеллект".

Международное сотрудничество университета осуществляется в сфере образовательной, научной и культурной деятельности. Университет сотрудничает с высшими учебными заведениями России, Болгарии, Белоруссии, Великобритании, Германии, Австрии и др., с научными учреждениями и исследовательскими центрами Австрии (Центр этики и изучения бедности), Чехии (Ассоциация фольклорных коллективов), России (Центр постсоветских исследований, Южный научный центр РАН), Болгарии (Департамент языкового и специализированного обучения), Словакии (Академическое сообщество Михаила Балудянского).

На базе университета открыт филиал Гете, который выполняет функции не только учебного, но и культурно-просветительского характера. Университет активно участвует в проектах и программах Фонда "Возрождение". В направлении культурного обмена несколько лет подряд проходят выступления оркестра народных инструментов во Франции, Испании, Австрии, Бельгии, Германии, Болгарии, Польши.

Университет принимает участие в выполнении международных проектов АЕМЕ Wetlands International, с Всемирным банком, Национальным институтом дикой фауны. (Болонья, Италия), Проектным Офисом Всемирного Фонда охраны природы, а также ряда долгосрочных договоров с научными учреждениями Нидерландов, Польши, Италии, Германии и т.д.

В 2003 году в университете создан Музей истории университета, в котором насчитывается около тысячи экспонатов: документы, дипломы, зачетные книжки, поздравительные адреса, медали, кубки, фотоальбомы, фото и другие вещи.

По результатам рейтинга Министерства образования и науки Украины среди высших педагогических заведений Украины университет в 2003 году занял III место, в 2006 - IV место.

*Михал Вархола, редактор*

CONTENTS

- 6 **Aleksandrov Denys**  
EPISTEMOLOGICAL ANALYSIS OF SOCIAL INTERESTS IN POSTMODERN SOCIETY
- 10 **Arsenenko Irina, Topalova Olesja**  
LESSONS IN ARTIFICIAL PARAKLIMBINGOM ROCK RELIEF IN THE REHABILITATION OF THE DISABLED
- 13 **Arsenenko Irina, Bajterjakov Oleg, Sazhnev Mikhail, Levada Olga, Sorokina Tsvetana, Topalova Olesja**  
THE MAIN THREADS OF SCIENTIFIC-RESEARCH LABORATORY OF RECREATION GEOGRAPHY AND TOURISM BASED ON MELITOPOL STATE PEDAGOGICAL UNIVERSITY OF BOGDAN KHMELNITSKY
- 17 **Afanas'eva Ljudmila, Bukreeva Irina, Glinskaja Ljudmila, Orlov Andrej**  
PECULIARITIES OF FORMATION OF NATIONAL IDENTITY OF ETHNIC COMMUNITIES OF UKRAINE
- 25 **Barantsova Irina, Gostishcheva Natalya**  
MODELING OF THE PROCESS OF TRAINING OF A FUTURE TEACHER AS AN ACTIVE SUBJECT OF CULTURE
- 27 **Bondarec Dmitrij, Prokhorova Larissa**  
ADVERSE NATURAL AND INDUSTRIAL PROCESSES IN THE MELITOPOL DISTRICT
- 31 **Bud'ko Maryna**  
PRECURSORS OF MORALITY IN PRE-PHILOSOPHICAL CULTURAL FORMS: THE RITE OF HOSPITALITY IN THE SYSTEM OF THRESHOLD RITES
- 35 **Varina Anna**  
THE BASIC PRINCIPLES OF USE OF GESTALT TECHNOLOGIES IN THE COURSE OF FORMATION OF PROFESSIONAL STABILITY OF FUTURE PRACTICAL PSYCHOLOGIST
- 38 **Velcheva Ljudmila, Gnativ Elena**  
LEARNING ENVIRONMENT TRAIL MELITOPOL STATE PEDAGOGICAL UNIVERSITY NAMED AFTER BOGDAN KHMELNITSKY
- 41 **Volkov Aleksandr, Volkova Vera**  
THE MAN OF MYTH
- 44 **Gapotii Victor**  
INFORMATION-ORIENTED SOCIETY AND INFORMATION SOVEREIGNTY: THEORETICAL AND LEGAL
- 50 **Gosteva Nina, Donchenko Larisa**  
STATE REGULATION OF TOURISM INDUSTRY OF UKRAINE
- 54 **Grishko Svetlana**  
HISTORICAL AND GEOGRAPHICAL ASPECTS OF COEXISTENCE BETWEEN STEPPE AND FOREST: MAJOR STAGES
- 57 **Guz Natalia, Guz Vladimir**  
DEVELOPMENT OF CREATIVE POTENTIAL OF FUTURE TEACHER AS PURPOSE OF PROFESSIONAL EDUCATION
- 60 **Gurov Sergiy**  
DIFFERENT APPROACHES OF THE PERSONALITY'S CONCEPT AND ITS EDUCATION IN HISTORICAL ASPECT
- 65 **Datsenko Lyudmila, Sapyn Tatyana**  
BRIEF GEOLOGICAL AND GEOMORPHOLOGICAL CHARACTERISTIC OF ESTUARIES OF THE PRYAZOVSKAYA GROUP (MOLOCHNIY AND UTLYUKSKIY ESTUARIES)
- 69 **Demchenko Nataliya, Demchenko Victor**  
THE NORTH-WESTERN AZOV REGION RIVERS ICHTHYOFAUNA STRUCTURE UNDER DIFFERENT HYDROGEOLOGICAL CONDITIONS
- 71 **Denisenko Nadezhda, Milko Natalie**  
RENDERING OF LEXICAL EMPHASIS IN ENGLISH-UKRAINIAN FICTION TRANSLATIONS
- 73 **Dobrovolskaja Larysa, Tretyakova Irina**  
THE RESPONSIBILITY AS A FACTOR OF FUTURE TEACHER'S SPIRITUAL SELF-DEVELOPMENT
- 76 **Egorova Yulia, Kopeitseva Ludmila**  
IN SEARCH OF A NEW SCIENTIFIC DISCOURSE: (FICTION-FANTASY-SACRED FICTION)
- 80 **Zavyalova Tatyana**  
LICHENS MILK RIVER'S BASIN
- 83 **Zajdler Natalija, Zotova Valentyna**  
VICTOR ORLOV'S POETRY AS AN ART AND PERSONALITY REFLECTION OF BEING
- 87 **Kobylnik Liliya**  
FEATURES OF MENTAL HEALTH UNIVERSITY STUDENTS
- 89 **Kosteva Julija**  
ROLE OF CONVENTIONS AND TEACHING COURSES OF CONSOLIDATION OF TEACHERS OF RUSSIAN EMPIRE (Second half of XIX - early XX centuries)
- 95 **Mytiai Ivan, Matsyura Alexander, Koshelev Alexander**  
PERSPECTIVES OF USING THE PARAMETERS OF EGGS IN BIRD TAXONOMY
- 103 **Mytiai Zoja, Minkova Olga**  
ORGANISATION OF WORK ABOUT TEXT ON THE LESSONS OF CONNECTED SPEECH
- 105 **Molodychenko Valentin, Molodychenko Natalya**  
HIGHER EDUCATION IN UKRAINE: REALIA AND PERSPECTIVES OF REALIZATION OF EURO INTEGRATION PROCESSES

## СОДЕРЖАНИЕ

- 6 Александров Денис  
ЭПИСТЕМОЛОГИЧЕСКИЙ АНАЛИЗ СОЦИАЛЬНЫХ ИНТЕРЕСОВ В ЭПОХУ ПОСТМОДЕРНА
- 10 Арсененко Ирина, Топалова Олеся  
ЗАНЯТИЯ ПАРАКЛИМБИНГОМ В УСЛОВИЯХ ИСКУССТВЕННОГО ГОРНОГО РЕЛЬЕФА В СИСТЕМЕ РЕАБИЛИТАЦИИ ИНВАЛИДОВ
- 13 Арсененко Ирина, Байтерьяков Олег, Сажнев Михаил, Левада Ольга, Сорокина Цветана, Топалова Олеся  
ОСНОВНЫЕ НАПРАВЛЕНИЯ ДЕЯТЕЛЬНОСТИ НАУЧНО-ИССЛЕДОВАТЕЛЬСКОЙ ЛАБОРАТОРИИ РЕКРЕАЦИОННОЙ ГЕОГРАФИИ И ТУРИЗМА МЕЛИТОПОЛЬСЬКОГО ГОСУДАРСТВЕННОГО ПЕДАГОГИЧЕСКОГО УНИВЕРСИТЕТА ИМЕНИ БОГДАНА ХМЕЛЬНИЦКОГО
- 17 Афанасьева Людмила, Букреева Ирина, Глинская Людмила, Орлов Андрей  
ОСОБЕННОСТИ ФОРМИРОВАНИЯ НАЦИОНАЛЬНОЙ ИДЕНТИЧНОСТИ ЭТНИЧЕСКИХ СООБЩЕСТВ УКРАИНЫ
- 25 Баранцова Ирина, Гостишева Наталья  
МОДЕЛИРОВАНИЕ ПРОЦЕССА ПОДГОТОВКИ БУДУЩЕГО УЧИТЕЛЯ КАК АКТИВНОГО СУБЪЕКТА КУЛЬТУРЫ
- 27 Бондарен Дмитрий, Прохорова Лариса  
НЕБЛАГОПРИЯТНЫЕ ПРИРОДНО-ТЕХНОГЕННЫЕ ПРОЦЕССЫ В МЕЛИТОПОЛЬСКОМ РАЙОНЕ
- 31 Бudyко Марина  
ПРЕДТЕЧИ НРАВСТВЕННОСТИ В ДОФИЛОСОФСКИХ ФОРМАХ КУЛЬТУРЫ: РИТУАЛ ГОСТЕПРИИМСТВА В СИСТЕМЕ ПОРОГОВЫХ ОБРЯДОВ
- 35 Варина Анна  
НОВЫЕ ПРИНЦИПЫ ИСПОЛЬЗОВАНИЯ ГЕШТАЛТ-ТЕХНОЛОГИЙ В ПРОЦЕССЕ ФОРМИРОВАНИЯ ПРОФЕССИОНАЛЬНОЙ УСТОЙЧИВОСТИ БУДУЩЕГО ПРАКТИЧЕСКОГО ПСИХОЛОГА
- 38 Вельчева Людмила, Гнатив Елена  
ЧЕБНАЯ ЭКОЛОГИЧЕСКАЯ ТРОПА МЕЛИТОПОЛЬСКОГО ГОСУДАРСТВЕННОГО ПЕДАГОГИЧЕСКОГО УНИВЕРСИТЕТА ИМЕНИ БОГДАНА ХМЕЛЬНИЦКОГО
- 41 Волков Александр, Волкова Вера  
ЕЛОВЕК МИФА
- 44 Гапогний Виктор  
ИНФОРМАЦИОННОЕ ОБЩЕСТВО И ИНФОРМАЦИОННЫЙ СУВЕРЕНИТЕТ: ТЕОРЕТИКО-ПРАВОВОЙ АСПЕКТ
- 50 Гостищева Нина, Донченко Лариса  
ГОСУДАРСТВЕННОЕ РЕГУЛИРОВАНИЕ ТУРИСТИЧЕСКОЙ ОТРАСЛИ УКРАИНЫ
- 54 Гришко Светлана  
СТОРИКО-ГЕОГРАФИЧЕСКИЕ АСПЕКТЫ ВЗАИМОДЕЙСТВИЯ ЛЕСА И СТЕПИ: ОСНОВНЫЕ ЭТАПЫ
- 57 Гузь Наталья, Гузь Владимир  
РАЗВИТИЕ ТВОРЧЕСКОГО ПОТЕНЦИАЛА БУДУЩЕГО ПЕДАГОГА КАК ЦЕЛЬ ПРОФЕССИОНАЛЬНОГО ОБРАЗОВАНИЯ
- 60 Гуров Сергей  
СТОРИЧЕСКИЙ АСПЕКТ ФОРМИРОВАНИЯ ЛИЧНОСТИ В ОБЩЕСТВЕ
- 65 Даценко Людмила, Сапун Татьяна  
РАТКАЯ ГЕОЛОГО-ГЕОМОРФОЛОГИЧЕСКАЯ ХАРАКТЕРИСТИКА ЛИМАНОВ ПРИАЗОВСКОЙ ГРУППЫ (МОЛОЧНЫЙ И УТЛЮКСКИЙ ЛИМАНЫ)
- 69 Демченко Наталья, Демченко Виктор  
СТРУКТУРА ИХТИОФАУНЫ РЕК СЕВЕРО-ЗАПАДНОГО ПРИАЗОВЬЯ В РАЗЛИЧНЫХ ИДРОЭКОЛОГИЧЕСКИХ УСЛОВИЯХ
- 71 Денисенко Надежда, Милько Наталья  
ПЕРЕДАЧА АНГЛИЙСКОЙ ЛЕКСИЧЕСКОЙ ЭМФАЗЫ В УКРАИНСКИХ ХУДОЖЕСТВЕННЫХ ПЕРЕВОДАХ
- 73 Добровольская Лариса, Третьякова Ирина  
ОТВЕТСТВЕННОСТЬ КАК ФАКТОР ДУХОВНОГО САМОРАЗВИТИЯ БУДУЩЕГО ПЕДАГОГА
- 76 Егорова Юлия, Копейцева Людмила  
ПОИСКАХ НОВОГО НАУЧНОГО ДИСКУРСА: (ФАНТАСТИКА – ФЭНТЕЗИ – САКРАЛЬНАЯ ФАНТАСТИКА)
- 80 Завьялова Татьяна  
ИШАЙНИКИ БАССЕЙНА РЕКИ МОЛОЧНОЙ
- 83 Зайдлер Наталья, Зотова Валентина  
ПОЭЗИЯ ВИКТОРА ОРЛОВА КАК ХУДОЖЕСТВЕННО-ЛИЧНОСТНОЕ ОТРАЖЕНИЕ БЫТИЯ
- 87 Кобыльничук Лилия  
ОСОБЕННОСТИ ПСИХИЧЕСКОГО ЗДОРОВЬЯ СТУДЕНТОВ ВУЗА
- 89 Костева Юлия  
РОЛЬ ПЕДАГОГИЧЕСКИХ СЪЕЗДОВ И КУРСОВ В КОНСОЛИДАЦИИ УЧИТЕЛЕЙ РОССИЙСКОЙ ИМПЕРИИ (ВТОРАЯ ПОЛОВИНА XIX – НАЧАЛО XX ВВ.)
- 95 Митяй Иван, Мацюра Александр, Кошелев Александр  
ПЕРСПЕКТИВЫ ИСПОЛЬЗОВАНИЯ ПАРАМЕТРОВ ФОРМЫ ЯИЦ В СИСТЕМАТИКЕ ПТИЦ
- 103 Митяй Зоя, Мникова Ольга  
ОРГАНИЗАЦИЯ РАБОТЫ НАД ТЕКСТОМ НА УРОКАХ СВЯЗНОЙ РЕЧИ
- 105 Молодыхенко Валентин, Молодыхенко Наталья  
ВЫСШЕЕ ОБРАЗОВАНИЕ УКРАИНЫ: РЕАЛИИ И ПЕРСПЕКТИВЫ ОСУЩЕСТВЛЕНИЯ ЕВРОИНТЕГРАЦИОННЫХ ПРОЦЕССОВ

- 110 Molodychenko Valentin, Jaremchuk Sofija**  
SPIRITUALITY AS THE BASIS OF THE EDUCATION OF FUTURE TEACHERS
- 114 Nepsha Aleksandr**  
ACCUMULATIVE FORMATIONS GEOMORPHOLOGIC STRUCTURE OF THE NORTHERN NEAR AZOV SEA TERRITORIES
- 117 Osadcha Kateryna, Osadchyi Viacheslav**  
PECULIARITIES OF CERTIFICATION OF TEACHERS OF COMPUTER SCIENCE ABROAD
- 120 Petrenko Volodymyr, Leushyna Olena**  
DEVELOPMENT OF THE MEDIA COMPANIES IN UKRAINE
- 123 Priyma Sergey**  
ENSURING THE SEMANTIC INTEROPERABILITY OF OPEN SYSTEMS FOR ADULTS' EDUCATION THROUGH AGENT-ONTOLOGICAL APPROACH
- 128 Segeda Natalia**  
MODUSES OF PROFESSIONAL DEVELOPMENT OF THE TEACHER OF MUSICAL ARTS AS A PROBLEM OF MUSICAL PEDAGOGICS
- 130 Taranenko Galina, Troickaya Elena**  
HUMAN-COMMENSURABILITY IN POSTNONCLASSICAL SCIENTIFIC RATIONALITY AXIOLOGY OF NATURE
- 133 Tarasenko Tetiana, Konovalenko Tetiana**  
COMMUNICATIVE COMPONENT OF A TEACHER-PHILOLOGIST'S PROFESSIONAL TRAINING
- 135 Troitskaya Elena, Troitskaya Tamara, Katkova Tatyana**  
TOLERANCE OF INTERCULTURAL CITY: PROBLEMS OF THEORY AND PRACTICE COLLISIONS
- 139 Ustinova Tatyana, Kamyshova Tatyana, Muzya Yevgeny**  
"A ROOM WITH A VIEW" BY E.M. FORSTER AS MODERNISTIC TRANSFORMATION OF A VICTORIAN NOVEL
- 143 Falko Natalya**  
LIVING SPACE OF PERSONALITY: DISCURSIVE NATURE AND PROBLEMS OF DIMENSION
- 146 Sharov Sergej**  
SELF STUDY IN CONDITIONS OF INFORMATIVE SOCIETY
- 148 Yankiv Karine**  
CREATIVE APPROACH TO LESSONS - ITS SUCCESS
- 150 Jaremchuk Sofija**  
SPIRITUALITY AS THE BASIS OF THE EDUCATION OF FUTURE TEACHERS
- 154 Bevziuk Eugene**  
EARLY SLAVONIC RESEARCHES IN GERMANY
- 158 Bondar Alexander**  
IMPLEMENTATION BY UKRAINE OF INTERNATIONAL OBLIGATIONS IN THE FIELD OF REALIZATION OF CERTIFICATION OF SEED AND PLANTING-STOCK
- 162 Govorovska Olga**  
THE DEVELOPMENT OF QUALITY OF THE HIGHER EDUCATION IN THE CONTEXT OF REQUIREMENTS BOLOGNA DECLARATION
- 167 Dyachuk Nataliya**  
THE COMPARATIVE ANALYSIS OF THE OPERATIONAL UNIT PECULIARITIES OF THE CREATIVE POTENTIAL REALIZATION OF LITERARY TEXTS TRANSLATORS AND FUTURE TRANSLATORS
- 171 Zapara Svitlana**  
REALIZATION OF THE PRINCIPLE OF RULE OF LAW AS STABILIZING FACTOR OF SOCIAL LABOUR RELATIONS
- 176 Kotlyar Olga**  
FORMATION OF THE INTERNATIONAL LEGAL MECHANISM OF THE PROTECTION OF REFUGEES
- 179 Kurylo Mykola**  
UNIFICATION OF PROCEDURAL FORM OF JUDICIAL PROCEDURE IN DIFFERENT BRANCHES OF PROCEDURAL LAW
- 183 Pristaj Tat'jana**  
SUBJECTS OF FOREIGN ECONOMIC ACTIVITY IN UKRAINE
- 188 REVIEW**

- 110 **Молодыченко Валентин, Яремчук София**  
ДУХОВНОСТЬ КАК ОСНОВА ВОСПИТАНИЯ БУДУЩИХ ПЕДАГОГОВ
- 114 **Нелша Александр**  
ГЕОМОРФОЛОГИЧЕСКОЕ СТРОЕНИЕ АКУМУЛЯТИВНЫХ ОБРАЗОВАНИЙ СЕВЕРНОГО ПОБЕРЕЖЬЯ АЗОВСКОГО МОРЯ
- 118 **Осадчая Екатерина, Осадчий Вячеслав**  
ОСОБЕННОСТИ АККРЕДИТАЦИИ УЧИТЕЛЕЙ ИНФОРМАТИКИ ЗА РУБЕЖОМ
- 120 **Петренко Владимир, Леушина Елена**  
ФОРМИРОВАНИЕ СИСТЕМЫ МЕДИА ПРЕДПРИЯТИЙ В УКРАИНЕ
- 123 **Прийма Сергей**  
ОБЕСПЕЧЕНИЕ СЕМАНТИЧЕСКОЙ ИНТЕРОПЕРАБЕЛЬНОСТИ ОТКРЫТЫХ СИСТЕМ ОБРАЗОВАНИЯ ВЗРОСЛЫХ ПОСРЕДСТВОМ АГЕНТО-ОНТОЛОГИЧЕСКОГО ПОДХОДА
- 128 **Сегела Наталья**  
МОДУСЫ ПРОФЕССИОНАЛЬНОГО РАЗВИТИЯ ПРЕПОДАВАТЕЛЯ МУЗЫКАЛЬНОГО ИСКУССТВА КАК ПРОБЛЕМА МУЗЫКАЛЬНОЙ ПЕДАГОГИКИ
- 130 **Тараненко Галина, Троицкая Елена**  
ЧЕЛОВЕКООМЕРНОСТЬ В ПОСТНЕКЛАССИЧЕСКОЙ НАУЧНОЙ РАЦИОНАЛЬНОСТИ: АКСИОЛОГИЯ ПРИРОДЫ
- 133 **Тарасенко Татьяна, Коноваленко Татьяна**  
КОММУНИКАТИВНАЯ СОСТАВЛЯЮЩАЯ ПРОФЕССИОНАЛЬНОЙ ПОДГОТОВКИ УЧИТЕЛЯ-ФИЛОЛОГА
- 135 **Троицкая Елена, Троицкая Тамара, Каткова Татьяна**  
ТОЛЕРАНТНОСТЬ ИНТЕРКУЛЬТУРНОГО ГОРОДА: ПРОБЛЕМЫ ТЕОРИИ И КОЛЛИЗИИ ПРАКТИКИ
- 139 **«Устинова Татьяна, Камышова Татьяна, Музя Евгений**  
КОМНАТА С ВИДОМ» Э.М. ФОРСТЕРА: МОДЕРНИСТСКОЕ ПРЕОБРАЖЕНИЕ ВИКТОРИАНСКОГО РОМАНА
- 143 **Фалько Наталья**  
ЖИЗНЕННОЕ ПРОСТРАНСТВО ЛИЧНОСТИ: ДИСКУРСИВНАЯ ПРИРОДА И ПРОБЛЕМЫ ИЗМЕРЕНИЯ
- 146 **Шаров Сергей**  
САМОСТОЯТЕЛЬНАЯ РАБОТА В УСЛОВИЯХ ИНФОРМАЦИОННОГО ОБЩЕСТВА
- 148 **Янкив Карине**  
ТВОРЧЕСКИЙ ПОДХОД НА УРОКЕ – ЗАЛОГ УСПЕХА
- 150 **Яремчук София**  
ДУХОВНОСТЬ КАК ОСНОВА ВОСПИТАНИЯ БУДУЩИХ ПЕДАГОГОВ
- 154 **Бевзюк Евгений**  
РАННЕСЛАВЯНСКИЕ ИССЛЕДОВАНИЯ В ГЕРМАНИИ
- 158 **Бондарь Александр**  
ВЫПОЛНЕНИЕ УКРАИНОЙ МЕЖДУНАРОДНЫХ ОБЯЗАТЕЛЬСТВ В СФЕРЕ ОСУЩЕСТВЛЕНИЯ СЕРТИФИКАЦИИ СЕМЯН И ПОСАДОЧНОГО МАТЕРИАЛА
- 162 **Говоровская Ольга**  
РАЗВИТИЕ УПРАВЛЕНИЯ КАЧЕСТВОМ ВЫСШЕГО ОБРАЗОВАНИЯ В КОНТЕКСТЕ ТРЕБОВАНИЙ БОЛОНСКОЙ ДЕКЛАРАЦИИ
- 167 **Дячук Наталья**  
СРАВНИТЕЛЬНЫЙ АНАЛИЗ ОСОБЕННОСТЕЙ ОПЕРАЦИОНАЛЬНОГО БЛОКА РЕАЛИЗАЦИИ ТВОРЧЕСКОГО ПОТЕНЦИАЛА ПЕРЕВОДЧИКОВ ХУДОЖЕСТВЕННЫХ ТЕКСТОВ И БУДУЩИХ СПЕЦИАЛИСТОВ В ОБЛАСТИ ПЕРЕВОДА
- 171 **Запара Светлана**  
РЕАЛИЗАЦИЯ ПРИНЦИПА ВЕРХОВЕНСТВА ПРАВА КАК ФАКТОР СТАБИЛИЗАЦИИ СОЦИАЛЬНО-ТРУДОВЫХ ОТНОШЕНИЙ
- 176 **Котляр Ольга**  
ФОРМИРОВАНИЯ МЕЖДУНАРОДНОГО ПРАВОВОГО МЕХАНИЗМА ЗАЩИТЫ БЕЖЕНЦЕВ
- 179 **Курило Николай**  
УНИФИКАЦИЯ ПРОЦЕССУАЛЬНОЙ ФОРМЫ СУДЕБНЫХ ПРОЦЕССОВ В РАЗНЫХ ОТРАСЛЯХ ПРОЦЕССУАЛЬНОГО ПРАВА
- 183 **Пристай Татьяна**  
СУБЪЕКТЫ ВНЕШНЕЭКОНОМИЧЕСКОЙ ДЕЯТЕЛЬНОСТИ В УКРАИНЕ
- 188 **РЕЦЕНЗИЯ**

## ОСНОВНЫЕ НАПРАВЛЕНИЯ ДЕЯТЕЛЬНОСТИ НАУЧНО-ИССЛЕДОВАТЕЛЬСКОЙ ЛАБОРАТОРИИ РЕКРЕАЦИОННОЙ ГЕОГРАФИИ И ТУРИЗМА МЕЛИТОПОЛЬСЬКОГО ГОСУДАРСТВЕННОГО ПЕДАГОГИЧЕСКОГО УНИВЕРСИТЕТА ИМЕНИ БОГДАНА ХМЕЛЬНИЦКОГО

Арсененко Ирина, Байтеряков Олег, Сажнев Михаил, Левада Ольга,  
Сорокина Цветана, Топалова Олеся

### Аннотация

*В статье авторами обобщены направления деятельности научно-исследовательской лаборатории рекреационной географии и туризма Мелитопольского государственного педагогического университета имени Богдана Хмельницкого. Основной целью функционирования данного научного подразделения, является изучение и оценка рекреационно-туристических и экскурсионных возможностей Запорожской области в целом, и Мелитопольщины в частности, разработка методических и практических рекомендаций для определения перспектив развития рекреационно-туристической и экскурсионной сфер.*

**Ключевые слова:** туризм, рекреация, стратегия развития, Запорожская область, научная лаборатория

## THE MAIN THREADS OF SCIENTIFIC-RESEARCH LABORATORY OF RECREATION GEOGRAPHY AND TOURISM BASED ON MELITOPOL STATE PEDAGOGICAL UNIVERSITY OF BOGDAN KHMELNITSKY

Arsenenko Irina, Bajterjakov Oleg, Sazhnev Mikhail, Levada Olga,  
Sorokina Tsvetana, Topalova Olesja

### Annotation

*In the article authors sums main activity of scientific research laboratory of recreation geography and tourism based on Melitopol state pedagogical university of Bogdan Khmelnytsky. Its main purpose of activity is research and evaluation of recreational, tourism and tour possible prospects of Zaporizhia region and Melitopol in particular. Working out methods and practical recommendations for finding out prospects of recreational, tourism and touring development.*

**Keywords:** tourism, recreation, prospective strategy, Zaporizhia region, scientific research laboratory.

Реформирование национальной экономики Украины связано с глубокими структурными преобразованиями во всех сферах общественной жизни, совершенствованию проведения региональной политики, трансформации хозяйственного комплекса в т.ч. и рекреационно-туристической сферы.

Украина, и Запорожская область в частности, владеет значительным рекреационно - туристическим потенциалом, эффективное освоение которого может не только обеспечить максимальное удовлетворение потребностей населения (в т.ч. и иностранных посетителей) в оздоровлении и отдыхе, а является чрезвычайно важным фактором, развитие которого будет способствовать экономической стабильности и инвестиционной привлекательности региона.

На сегодня рекреационно-туристическая сфера является одним из приоритетов Стратегии регионального развития Запорожской области до 2015 года, который предусматривает развитие региона как историко-культурного и туристско-рекреационного центра Юга Украины [Strategija, 2008].

Основные положения данного направления (цель, задание, механизм координации и контроля) определены в «Программе развития рекреационно-курортного комплекса и туризма в Запорожской области на 2011-2015 годы» (утверждено Решением Запорожского областного совета от 23.12.2010р. № 14) [ Zaporiz'ka administracija, Zaporiz'kij centr ].

Кроме того, Программой предусматривается осуществление комплекса мероприятий по совершенствованию системы управления рекреационно-туристической сферой в Запорожской области и проведении научных исследований по вопросам рекреации и туризма.

Учитывая все выше сказанное, а также функционирование на естественно-географическом факультете научной рекреационной школы под руководством профессора, заведующей кафедрой экономической и социальной географии методики преподавания географии Сажневой Н.М. (которая к глубокому сожалению всего коллектива ушла из жизни в 2012 году), значительное количество наработок теоретического, практического и методического

характера преподавателей данной кафедры, определило актуальность создания в 2012 году научно-исследовательской лаборатории рекреационной географии и туризма как научного подразделения Мелитопольского государственного педагогического университета имени Богдана Хмельницкого.

Основной целью функционирования данного подразделения, является изучение и оценка рекреационно-туристических и экскурсионных возможностей Запорожской области в целом, и Мелитопольщины в частности, разработка методических и практических рекомендаций для перспектив развития рекреационно-туристической и экскурсионной сфер, предоставления образовательных услуг по подготовке квалифицированных специалистов для туристической отрасли.

Главным заданием деятельности научно-исследовательской лаборатории рекреационной географии и туризма является проведение фундаментальных и прикладных научных исследований для совершенствования и функционирования рекреационно-туристической сферы, подготовки квалифицированных кадров экскурсионного обслуживания и осуществления туристического сопровождения в Запорожской области.

Основные направления работы научно-исследовательской лаборатории: анализ современного состояния, рекреационно-туристической и экскурсионной сферы Запорожской области и определение перспектив их развития; обоснование содержания и функций рекреационно-туристического и экскурсионного потенциала Запорожской области; разработка предложений для организации рекреационно-туристической и экскурсионной деятельности в Запорожской области; геоинформационное картографирование рекреационно-туристической и экскурсионной деятельности в Запорожской области; организация и предоставление образовательных услуг для подготовки квалифицированных кадров экскурсионного обслуживания и осуществления туристического сопровождения в Запорожской области.

Сотрудники научно-исследовательской лаборатории рекреационной географии и туризма проводят:



фундаментальные исследования по следующим направлениям:

- изучение мирового опыта экологически безопасного и эффективного развития рекреации, туризма и экскурсионной деятельности, формирование и использование информационного каталога подходов, методов и инструментов их развития;
- Теория, методы оценки и картографирование территориальных рекреационно-туристических систем, включая рекреационно-туристические ресурсы, рекреационно-туристический и экскурсионный потенциал и рекреационно-туристическую освоенность территории, возможностей для устойчивого развития рекреации, туризма и экскурсионной деятельности;

прикладные исследования:

- оценку рекреационно-туристического и экскурсионного потенциала территории Запорожской области;
- составление каталога рекреационно-туристических ресурсов и экскурсионных объектов Запорожской области;
- подготовку документов для осуществления экспертной оценки и паспортизации культурно-исторических достопримечательностей г. Мелитополя и Мелитопольского района;
- разработку общественно-географического обоснования организации разных видов рекреационно-туристической и экскурсионной деятельности в пределах Запорожской области;
- подготовку материалов для картографического обеспечения рекреационно-туристической и экскурсионной деятельности в Запорожской области (тематических карт);
- разработку рекомендаций для перспективного развития рекреационно-туристической и экскурсионной сфер в Запорожской области;
- проводят педагогический эксперимент по внедрению новых образовательных технологий в рекреационно-туристической работе в учреждениях образования разных уровней аккредитации, общеобразовательных школ, и внешкольных учреждениях.

В связи с разносторонними направлениями научных исследований, которые требуют дополнительных консультаций, обсуждений, проведения эксперимента, а также работы со статистическими данными, фондовыми и архивными документами, нормативно-правовой базой разных управлений, предприятий и учреждений предусматривается тесное сотрудничество с:

- отделом культуры Мелитопольского городского совета Запорожской области;
- управлением культуры и туризма Мелитопольской районной государственной администрации;
- управлением культуры и туризма Запорожской областной государственной администрации (г. Запорожье);
- управлением архитектуры и градостроения Запорожской областной государственной администрации (г. Запорожье);
- Государственным управлением охраны окружающей естественной среды в Запорожской области (г. Запорожье);
- Запорожским областным центром охраны культурного наследия (г. Запорожье);
- Запорожским областным туристско-информационным центром (г. Запорожье);
- Главным управлением статистики в Запорожской области (г. Мелитополь);
- туристическими предприятиями г. Мелитополя, Мелитопольского района и Запорожской области;

Национальным природным парком «Приазовский» (г. Мелитополь);

- Центром туристско-краеведческого творчества ученической молодежи г. Мелитополя;
- краеведческими музеями г. Мелитополя, Мелитопольского района и Запорожской области;
- ведущими высшими учебными учреждениями Украины, в частности Одесским национальным университетом имени И.И. Мечникова (г. Одесса), Таврическим национальным университетом имени В.И. Вернадского (г. Симферополь); Киевским национальным университетом имени Тараса Шевченко (г. Киев) и др.
- Шуйским государственным педагогическим университетом (Россия).

Среди потребителей результатов научных исследований проводимых сотрудниками научно-исследовательской лаборатории рекреационной географии и туризма необходимо отметить:

1. Учреждения министерства образования и науки Украины (материалы могут быть использованы во время подготовки учебных и методических пособий по дисциплинам географического и туристического профиля).
2. Органы государственной власти Украины и органы местного самоуправления при:
  - осуществлении комплекса мероприятий для усовершенствования системы управления рекреационно-туристической сферой;
  - укреплении материально-технической базы рекреации и туризма;
  - подготовке документов для проведения экспертной оценки и паспортизации памятников истории и культуры, а также других рекреационно-туристических и экскурсионных объектов;
  - формировании и продвижении местных туристических брендов,
  - создании условий для реализации инвестиционных проектов в рекреационно-туристической отрасли.
3. Туристические предприятия, а также познавательно-туристические, лечебно-туристические и оздоровительно-туристические учреждения г. Мелитополя, Мелитопольского района и Запорожской области для:
  - наиболее эффективного освоения рекреационно-туристического и экскурсионного потенциала региона;
  - наращивание объемов предоставления внутренних туристических и экскурсионных услуг;
  - внедрение новых туристско-экскурсионных маршрутов.
4. Администрация Национального природного парка «Приазовский» при организации туристско-экскурсионных маршрутов и экологических троп.
5. Городской отдел образования г. Мелитополя, общеобразовательные учреждения (разных уровней аккредитации) г. Мелитополя, Мелитопольского района и Запорожской области при проведении учебных экскурсий и факультативных занятий туристско-краеведческой направленности.
6. Центр туристско-краеведческого творчества ученической молодежи г. Мелитополя при планировании деятельности туристических кружков и организации туристических соревнований.
7. Краеведческие музеи г. Мелитополя, Мелитопольского района и Запорожской области при составлении методических разработок проведения экскурсий.
8. Высшие учебные учреждения и их научные подразделения с целью проведения общественно-

географических исследований территориальной и функциональной организации рекреационно-туристической и экскурсионной деятельности в регионах областного ранга Украины и за рубежом.

9. Средства массовой информации (телевидение, радио, периодические печатные издания).

Таким образом, сегодня научно-исследовательская лаборатория рекреационной географии и туризма только начинает свое становление. Но, несмотря на это, за полтора года ее функциональной деятельности заключены договоры с выше перечисленными организациями на проведение исследований для усовершенствования рекреационно-туристической и экскурсионной сфер в г. Мелитополе Запорожской области; совместно с исполнительным комитетом Мелитопольского городского совета Запорожской области подготовлен проект «Підвищення добробуту жителів Мелітополя за рахунок створення конкурентоспроможної туристичної інфраструктури», который подан для участия во Всеукраинском конкурсе проектов и программ развития местного самоуправления (г. Киев) и т.д.

Кроме проведения научных исследований при лаборатории завершается создание учебно-восстановительного стенда-тренажера (который смоделирован с учетом международных стандартов Евроазиатской ассоциации альпинизма и скалолазания и является искусственным сооружением, которое имитирует горный рельеф скалы), данный стенд-тренажер будет способствовать развитию спортивно-оздоровительного туризма, в том числе специального и экстремального (скалолазание, альпинизм, спелеология, а также адаптивное скалолазание - параклимбинг для реабилитации инвалидов с ограниченными физическими и психофизическими возможностями).

**Arsenenko Irina**, Candidate of geographical science, associate professor of Social-Economic and Educational methodic department, Melitopol State Pedagogical University named after B. Khmelnytskyi, Lenin Street, 20, the city of Melitopol, Zaporizhia region, Ukraine, 72312, e-mail: [irina\\_arsenenko@mail.ru](mailto:irina_arsenenko@mail.ru). The head of Social-Economic and Educational methodic department, the head of scientific-research laboratory of tourism and recreation. Membership in the most important professional or academic institutions: Ukrainian Geographic Society Melitopol department. In 1997 graduated from Melitopol State Pedagogical University. Professional orientation or specialization: Social and economic geography, recreation geography, tourism, tourism organizing. The most relevant publication outputs:



1. *Organizacija turizmu (praktichni ta samostijni roboti) : navch. posib.* (Tourism organizing (practical and self-learning tasks): student tutorial) / N. M. Sazhneva, I. A. Arsenenko. – Melitopol': Ljuks, 2011.–216 s.
2. Arsenenko I.A. *Teritorial'na struktura turists'ko-ekskursijnoi dij'nosti v Zaporiz'komu regioni.* (Territorial structure of tourism–recreation activity in Zaporizhia region) “Vcheni zapiski Tavrijs'kogo nacional'nogo universitetu im. V.I. Vernad'skogo”. Naukovij zhurnal. Ser.: „Geografija. – Simferopol': Tavrijs'kij nacional'nij universitet im. V.I. Vernad'skogo. 2011. Tom 24 (63). – № 2, chastina 3. – S. 85-88. 3. Arsenenko I.A. *Naukove obgruntuvannja klasifikacii turists'ko-ekskursijnoi dij'nosti.* (Scientific basis of tourism classification) TURIZM I KRAČZNAVSTVO: Zbirnik naukovih prac'. – Dodatok do Gumanitarnogo visniku DNVZ „Perejaslav-Hmel'nic'kij derzhavnij pedagogičnij universitet imeni Grigorija Skovorodi”. – Perejaslav-Hmel'nic'kij, PP «SKD», 2012. – S.17-20.

Tavrijs'kogo nacional'nogo universitetu im. V.I. Vernad'skogo”. Naukovij zhurnal. Ser.: „Geografija. – Simferopol': Tavrijs'kij nacional'nij universitet im. V.I. Vernad'skogo. 2011. Tom 24 (63). – № 2, chastina 3. – S. 85-88. 3. Arsenenko I.A. *Naukove obgruntuvannja klasifikacii turists'ko-ekskursijnoi dij'nosti.* (Scientific basis of tourism classification) TURIZM I KRAČZNAVSTVO: Zbirnik naukovih prac'. – Dodatok do Gumanitarnogo visniku DNVZ „Perejaslav-Hmel'nic'kij derzhavnij pedagogičnij universitet imeni Grigorija Skovorodi”. – Perejaslav-Hmel'nic'kij, PP «SKD», 2012. – S.17-20.

**Bayteryakov Oleg**, Candidate of geographical science, associate professor of the Department of Economic and Social Geography and the methodology of geography Learning, Melitopol State Pedagogical University named after B. Khmelnytskyi, Lenin Street, 20, the city of Melitopol, Zaporizhia region, Ukraine, 72312, e-mail: [olegspileo@mail.ru](mailto:olegspileo@mail.ru). Membership in the most important professional or academic institutions: Ukrainian Geographic Society Melitopol department. In 1984 graduated from Melitopol State Pedagogical Institute. Professional orientation or specialization: Geography, Geography of tourism. The most relevant publication outputs: 1. Bayteryakov O.Z. The Academic questions of the regional speleological and tourist systems resource base study/ O.Z. Bayteryakov // *The tourist-history research.* Issue 2. - Kiev, 1999, P.82-98. 2. Bayteryakov O.Z. Hiking. The basic tourist and sports training in support-information schemes: educational and methodical supplies / O.Z. Bayteryakov, V.V.Molodychenko, L.L.Akimova - Melitopol. 2010. – 72 p.



**Levada Olga**, candidate of geographical science, associate professor of Social-Economic and Educational methodic department, Laboratory researcher. Head Master of Magistracy Department, Melitopol State Pedagogical University named after B. Khmelnytskyi, Lenin Street, 20, the city of Melitopol, Zaporizhia region, Ukraine, 72312, e-mail: [olgalevada@mail.ru](mailto:olgalevada@mail.ru).

В рамках подготовки функционирования учебно-восстановительного стенда-тренажера сотрудники лаборатории занимаются разработкой и патентованием новых видов страхования и самострахования в природных и искусственно созданных условиях при занятиях разными видами спортивного туризма, а также разработка и внедрение новых участков искусственного рельефа в природной среде.

#### Список литературы

- [1] Стратегія регіонального розвитку Запорізької області на період до 2015 р., затверджена на двадцять другій сесії Запорізької обласної ради. – Запоріжжя, 2008. – 119 с.
- [2] Запорізька обласна державна адміністрація. Режим доступа: <http://www.zoda.gov.ua>
- [3] Запорізький обласний туристично-інформаційний центр. Режим доступа: <http://www.zotic.zp.ua>

#### References

- [1] *Strategija regional'nogo rozvitku Zaporiz'koi oblasti na period do 2015 r., zatverdzhena na dvadcat' drugij sesii Zaporiz'koi oblasnoi radi.* (Regional development strategy of Zaporizhia region for the period till the 2015) – Zaporizhzhja, 2008. – 119 s.
- [2] *Zaporiz'ka oblasna derzhavna administracija.* (State administration of Zaporizhia region). Internet access: <http://www.zoda.gov.ua>
- [3] *Zaporiz'kij oblasnij turistichno-informacijnij centr.* (Tourism information center of Zaporizhia region). Internet access: <http://www.zotis.zp.ua>  
*Zaporiz'ka administracija, Zaporiz'kij centr.*



Membership in the most important professional or academic institutions: Ukrainian Geographic Society Melitopol department. In 1981 graduated from Melitopol State Pedagogical Institute. Professional orientation or specialization: social and economic geography, cartography. The most relevant publication outputs: 1. Levada O.M. *Podhody k formirovaniju kartograficheskikh ponjatij v shkol'nom kurse geografii* (The approach to the formation of the school tutorial programs) / O.M. Levada // *Moderni vymozhenosti vmdy -2010: Materibly V mezinbrodni vmdecko-praktickb konference (27 ledna-05 #nora 2010 roku) - Dil 14. Chemie a chemick technologie. Ekologie. Zemmpis a geologie. Zemmdmlstvi. Zvmrolmkashstvi:Praha. Publishing House "Education and Science".2010.- C- 47-50. 2. Levada O.M. *Formuvannja sociokul'turnogo prostoru Zaporiz'kogo kraju* (Forming of the social-cultural enviromnet in Zaporizhia region) / O.M. Levada, E.S.Arabadzhi, M.O. Semikin // *Sociokul'turni ta osvritni procesi Zaporiz'kogo Priazov'ja: problemi, poshuki ta perspektivi: Monografija// Za red. L.V.Afnas'evoi, V.V.Molodichenko, V.V.Nechiporenko. - Zaporizzhzja: Vid-vo Hortic'kogo nacional'nogo navchal'no-reabilitacijnogo bagatoprofil'nogo centru, 2013 - S. 4-17.**

**Sazhnev Mikhail**, candidate of geographical science, associate professor of Social-Economic and Educational methodic department, Laboratory researcher, Melitopol State Pedagogical University named after B. Khmel'nitskiy, Lenin Street, 20, the city of Melitopol, Zaporizhia region, Ukraine, 72312, e-mail: [vsegda@hotmail.ru](mailto:vsegda@hotmail.ru). Membership in the most important professional or academic institutions: Ukrainian Geographic Society Melitopol department. Professional orientation or specialization: Geography, GIS, educational methodic. In 1998 graduated from Melitopol State Pedagogical University. The most relevant publication outputs: 1. Sazhnev Mihail. *Znachennja ocinjuvannja znan', vmin' ta navichok za dopomogoju kreditno-rejtingovoi sistem.* (The role of competencies evaluation in bologna system) - *Social'ni doslidzhennja Zaporiz'kogo regionu: teorija, praktika, metodika: monografija; za zag. red. N.M. Sazhnevoi. - Melitopol: Ljuks, 2011. - S. 128-142. 2. Sazhnev Mihail, Bajterjakov Oleg, Sorokina Cvetana. *Rekreacionnye resursy kak osnova formirovanija rekreacionnyh kompleksov prigorodnyh zon.* (Recreation resources as the basis of suburb recreation complexes formation) *Moderni vymozhenosti vedy -2010: Materiály V mezinárodní vědecko-praktická konference (27 ledna-05 února 2010 roku) - Dil 14. Chemie a chemická technologie. Ekologie. Zeměpis a geologie. Zemědělství. Zvěrolékařství:Praha. Publishing House "Education and Science". 2010.- C- 49-50. 3. Sazhnev Mihail. *Osoblivosti rinku praci GIS-fahivciv ta sistem ih pidgotovki v Ukraïni* (The role of GIS-specialists in Ukraine labor market) - *Informacijnij bank i bazi danih u pidgotovci majbutn'ogo vchitelja geografii: materiali vseukraïns'koï internet-konferencii, m.Uman', 5 kvitnja 2013 r. - Uman': FOP Zhovtij O.O., 2013. - 104 s.***



**Sorokina Tsvetana**, Assistant professor of Social-Economic and Educational methodic department, member of scientific-research laboratory of tourism and recreation, Melitopol State Pedagogical University named after B. Khmel'nitskiy, Lenin Street, 20, the city of Melitopol, Zaporizhia region, Ukraine, 72312, e-mail: [Tsvetana@i.ua](mailto:Tsvetana@i.ua). Membership in the most important professional or academic institutions: Ukrainian Geographic Society Melitopol department. In 2011 graduated from Melitopol State Pedagogical University. Professional orientation or specialization: economic and social geography, recreation, tourism, organization of excursions. The most relevant publication outputs: 1. Sorokina Ts.V. *Teritorial'na organizacija korotkochasnego vidpochinku landshaftnogo zakazniku «Staroberdjans'kij»* (Territorialeil organization of short-time rest in landscape forest 'Staroberdiansky') / Ts.V. Sorokina // *Kul'tura narodov Prichornomor'ja / Nauch. zhurnal. -2011. - № 196. - T. 2. -S. 180-182. 2. Sorokina Ts.V. *Vpliv dejakih suspil'no-ekonomichnih chinnikov na formuvannja Melitopol's'koi primis'koï rekreacijnoi zoni* (The role of social – economic factors on Melitopol city recreation zone)/ Ts.V. Sorokina // *Naukovi zapiski Ternopil's'kogo nac. ped. un-tu. Serija : geografija. – Ternopil': Vid-vo TNPU.- № 1 (vip. 23), – 2011. – S. 95-100.**

**Topalova Olesja**, Assistant of Social-Economic and Educational methodic department, Laboratoryresearcher, Melitopol State Pedagogical University named after B. Khmel'nitskiy, Lenin Street, 20, the city of Melitopol, Zaporizhia region, Ukraine, 72312, e-mail: [Ltopalova@vandex.ua](mailto:Ltopalova@vandex.ua). Membership in the most important professional or academic institutions: Ukrainian Geographic Society Melitopol department. In 2006 graduated from Melitopol State Pedagogical University. Professional orientation or specialization:paracimbing for children with limited physical and psychophysical capabilities,sports tourism, ethno-landshaft adaptation. The most relevant publication outputs: 1. Beljavceva E.V., Topalova O.I., Shumskij V.M. *Problemy turisticheskogo ispol'zovanija landshaftov prigorodnoj zony – ob'ektov adaptacii k jetnicheskim obshhnostjam.* (Usage problems of landscape suburbs as objects of adaptation toward ethnic tourism) - *Uchenyeczapiski TNU im.V.I.Vernadskogo.Serija "Geografija", tom 23(62), 2010. - s.89-90. 2. Topalova O.I. *Jetnolandshaftnaja adaptacija vsistem egeodinamicheskoy modeli suchetomprincipov sukcesionnogo zameshhenija, regeneracii pochv. reaktivacii zhivotnogo mira.*(Ethno and landscape adaptation in the system of geodynamic model accorind to the principles of successional replacement, soil regeneration, acclimatization of animals) - *Uchenyeczapiski TNU im.V.I.Vernadskogo. Tom 24(63)№2, 2011. - s.172-174. 3. Topalova O.I. *Jetnolandshaftnaja adaptacija v period klassicheskoy antichnostinaterritorijugo-zapadnogoKryma. Pokomponentnyj analiz "jetnos-rastitel'nyj mir", "jetnos-zhivotnyj mir"* (Ethno and landscape adaptation at the period of classic antiquity on the south-west Crimea.Fnflysis of ethno-herbal and ethno-animal habitat components) /*Nauchnyj zhurnal "Kul'tura narodov Prichornomor'ja" №198, 2011. - s.63-64.***

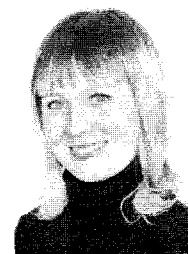

**Блок 6** – Биография автора (авторов) на английском языке. В биографии привести:

- фамилия и имя (в одной из раньше принятых международных систем транслитерации),
- академические и научные звания,
- личный e-майл,
- полное переводное официально принятое название организации (не приводить подразделения в организации, как напр. кафедры, лаборатории, и т.п.),
- юридический адрес организации (как минимум город и страна),
- занимаемые должности в настоящее время и раньше,
- членство в научных и профессиональных организациях,
- год окончания университета с названием университета,
- профессиональная ориентация (специальность),
- 2-3 самые значительные публикации.

В отдельном файле фотография автора (авторов) в формате **jpg**, **300dpi**, размер не меньше 70x60 мм.

### INSTRUCTIONS FOR AUTHORS

Preferably, submissions should be in English; in Russian is acceptable as well. The author is responsible for the originality, scientific and formal appropriateness and of the article. The editorial board decides whether or not an article will be published.

**The articles** should be submitted electronically to: e-mail: [journal@asmiba.sk](mailto:journal@asmiba.sk). Using text editor MS WORD and in .doc format, in font size 14 (Times New Roman), spacing 1.5, page format: A4 (210x297 mm). The fields at the top, the bottom and the right 20mm, 25mm on the left.

**Article headline** should be written in bold, capital letters and aligned to the center.

**The author's name** should be written in bold, capital letters and aligned to the center.

**Author's address** aligned to the center.

**Abstract** (250-300 word) and keywords - both in English and Russian languages (bold italics).

**The text of the article** should be divided into chapters. Titles of chapters must be numbered, written in bold type and arranged from the left margin. It is necessary to follow the format as described below:

- arrangement into blocks,
- indent each new paragraph 5 mm,
- do not include page numbers,
- not allowed word hyphenation manually,
- the text is not allowed the use of footnotes (as at the bottom, and at the end of the article),
- intra-references are provided in square brackets, which specifies the name of the author, year of publication of the article or book, and, if a quote, the page or range of pages, for example [Iznairov, 2008, p. 235].

**Pictures and tables** have to be numbered and the references must be in the text. The title of a picture (Fig. 1:) or a table (Tab. 1:) should be written in font size 12 bold italics, aligned from the left margin. Numbers and titles of pictures are under the pictures; numbers and titles of tables – above tables. The source from which the author obtained the material is written under each picture and table on the right. Tables, pictures, formulas, graphs should not exceed the limits of specified fields. Pictures and graphs must be visible and clear even in a black and white version.

**Formulas** are to be numbered. The number is written in font size 14 (Times New Roman), in parentheses, aligned to the right margin and next to the formula.

**The Biographical Notes of authors should follow next structure:**

- name and academic titles,
- full Transferable officially recognized by the organization,
- the legal address of the organization (at least city and country),
- a personal e-mail,
- actual professional or academic position (function and workplace),
- where and when he/she graduated,
- the most remarkable professional or academic positions or functions till now,
- professional orientation or specialization,
- membership in the most important professional or academic institutions,
- the most relevant publication outputs.

Please enclose in a separate file photo of the author (s) in the format **jpg**, **300dpi**, size is not less than 70x60 мм.

© SCIENTIFIC LETTERS  
OF ACADEMIC SOCIETY  
OF MICHAL BALUDANSKY  
▲ ISSN 1338-9432

Journal published by Academic Society  
of Michal Baludansky, Humenská 16,  
040 11 Košice, Slovakia  
tel.: +421 (0)903 275 823,  
e-mail: [journal@asmiba.sk](mailto:journal@asmiba.sk)

▲ IČO 42 100 135

▲ PUBLISHING HAS BEEN  
APPROVED BY:

Ministry of Culture, Slovakia  
REG. NO.: EV 4747/13

▲ Volume 1, No. 4/2013

▲ PERIODICITY: quarterly

▲ DATE OF ISSUE: october 2013

▲ PRINTING: 80 pcs

▲ PRINTED BY:

UK TU Košice, Slovakia

▲ COVER DESIGN:

Ing. Jozef Hricišin

▲ GRAPHICAL DESIGN:

Ing. Miroslava Jendrejová, PhD.

▲ PUBLISHER AND DISTRIBUTION:

Academic Society of Michal  
Baludansky, Humenská 16  
040 11 Košice, Slovakia  
tel.: +421 (0)903 275 823

e-mail: [journal@asmiba.sk](mailto:journal@asmiba.sk)

▲ SUBSCRIPTIONS: journal is not for  
sale

▲ POSTAGE: to Slovakia 1 EUR, to  
European countries 5 EUR, to other  
countries 8 EUR

**ISSN 1338-9432**